

CONFORM CU ORIGINALUL**PARLAMENTUL ROMÂNIEI****SENAT****Grupul Parlamentar al Alianței pentru Unirea Românilor****I N T E R P E L A R E**

Adresata: **Domnului Barna Tánčzos**
Ministrul Mediului, Apelor și Pădurilor

De catre: **Doamna Evdochia Aelenei, SENATOR**

Grupul parlamentar al Alianței pentru Unirea Românilor
(AUR)
Circumscripția electorală nr. nr.14 CONSTANȚA

**Subiectul Interpelarii: DEZASTRU ECOLOGIC IN JUDEȚUL OLT,
GENERAT CU COMPLICITATEA PRESEDINTELUI CJ OLT**

STIMATE DOMNULE MINISTRU,

Dezastrul ecologic, prin amplasarea ilegală de peste 40 de balastiere precum și distrugerea unei păduri seculare, care se desfășoară de mai mulți ani pe cele două râuri, Olt și Olteț, are în centru un cumul de factori și legături politice care nu fac altceva decât să favorizeze activitatea ilegală a balastierelor în cauză, deținute de Marius Oprescu – șeful PSD Olt. Deși au existat numeroase articole și sesizări pe care societatea civilă, comunitatea județului Olt, presa: ziarul Liga Dreptății și ONG-ul cu același nume, le-au scris și le-au înaintat apoi unor instituții ale statului român – inclusiv dvs, domnul Ministru - abilitate să se sesizeze din oficiu și să ia măsuri în baza dovezilor indubitabile care au fost prezentate de-a lungul timpului

cu privire la ceea ce se petrece pe albiile celor două ape, nimeni nu a părut că este deranjat în vre-un fel sau măcar mișcat de o situație despre care pot afirma în prezent că este total scăpată de sub control și este deja sinonimă cu distrugerea intenționată și fără milă a mediului înconjurător.

Pădurea Mamura și pădurea seculară de plop din apropierea comunei Criva au dispărut de pe hartă, în vreme ce Romsilva Olt tace și se compromite fără precedent. Malul stâng al Oltetului este distrus aproape în totalitate de excavatoarele firmelor CFM Investiții și Unimineral Port – deținute de Oprescu. Locul de desfășurare al activității ilegale se află la aproximativ 800 metri de podul rutier Balsș unde din cauza acestor excavari ilegale și haotice, deficitul de sedimente poate să ducă oricând la prabușirea podului și a altor podete aflate în imediata apropiere a balastierelor care lucrează zi - lumină. Aceleași două firme acționează la fel de ilegal și pe malul drept al Oltului în aval de lacul hidrotehnic Arcești, în complicitate cu utilajele lui Adi Barbu, nimeni altul decât cel care conduce Administrația Națională Apele Române – Administrația Bazinală Olt. Iar tabloul apocaliptic poate să fie descris la nesfârșit. Există de asemenea PERICOLUL IMINENT ca sate întregi, aflate pe malurile Oltului, SĂ SE PRABUȘEASCĂ, deja existând surpări masive de terenuri. Viața locuitorilor acestor localități se află în pericol! Vă asumați acest dezastru ecologic, domnule Ministru, și sutele de vieți distruse de inconștiența unor politicieni cu care sunteți parteneri de guvernare? Vă întreb acest lucru deoarece am fost informată că anul trecut și la începutul acestui an, în fata Ministerului pe care îl conduceți, au avut loc nenumarate Proteste organizate de Liga Dreptății, care vă informau săptămână de săptămână cu privire la acest dezastru ecologic, dar se pare că ati avut treburi mai importante și nu v-a părut de viața locuitorilor unui întreg județ! Solicit ca DE INDATA sa dispuneți un amplu control ministerial la fața locului, și vă atașez și planșe relevante ce arată fără tăgăda amploarea unei CRIME COLECTIVE și de MEDIU, iar dacă nici de această dată nu veți reacționa și nu veți stopa aceste grave infracțiuni, voi sesiza Parchetul General pentru TĂINUIRE!

Domnule Ministru:

În temeiul art. 201 (2) din Regulamentul Parlamentului României, solicit răspuns în scris și oral.

SENATOR Evdochia Aelenei,

Circumscripția electorală nr. nr.14 CONSTANȚA

08.02.2022

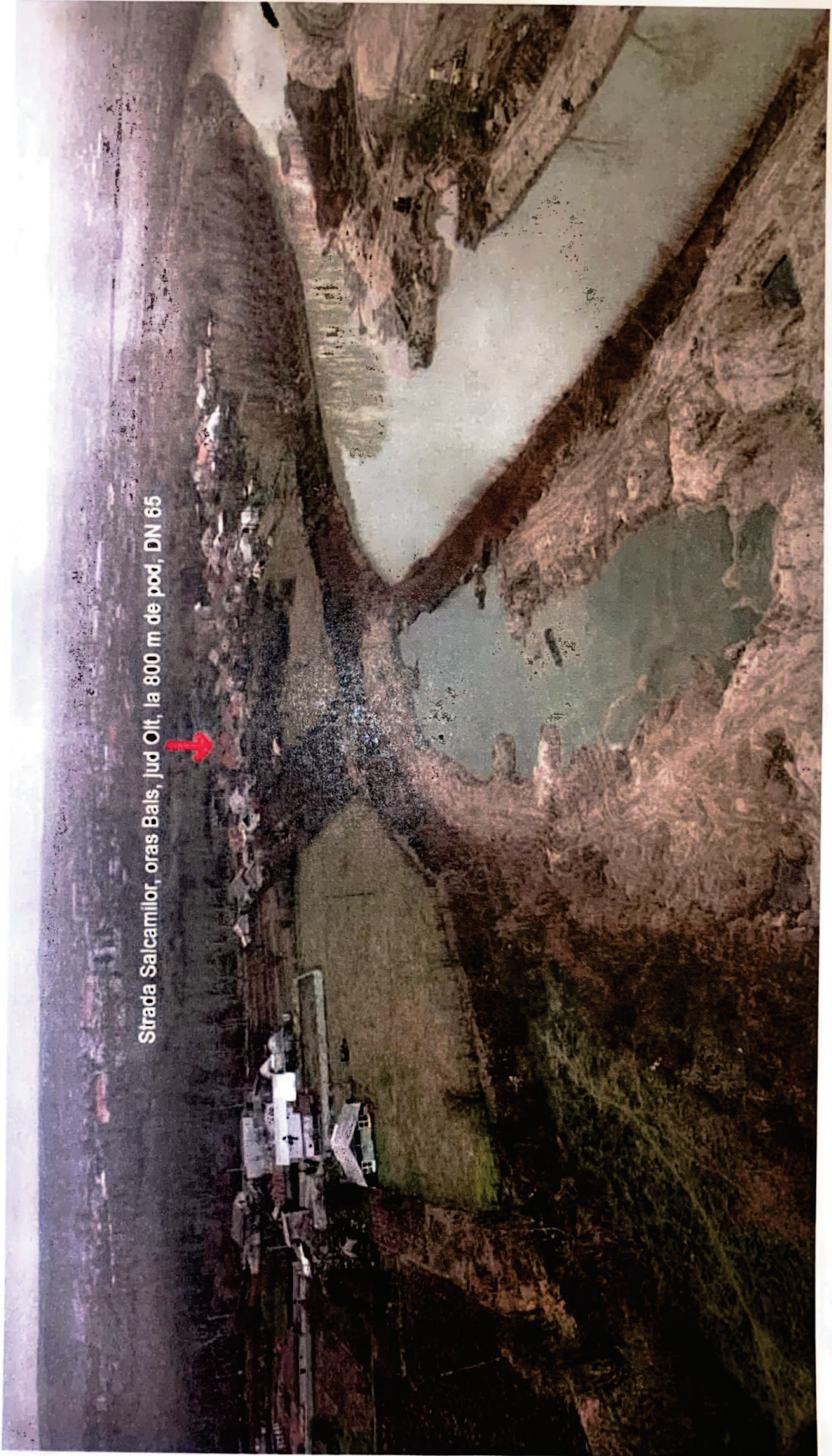

Strada Salcamlor, oras Bals, Jud Olt, la 800 m de pod, DN 65

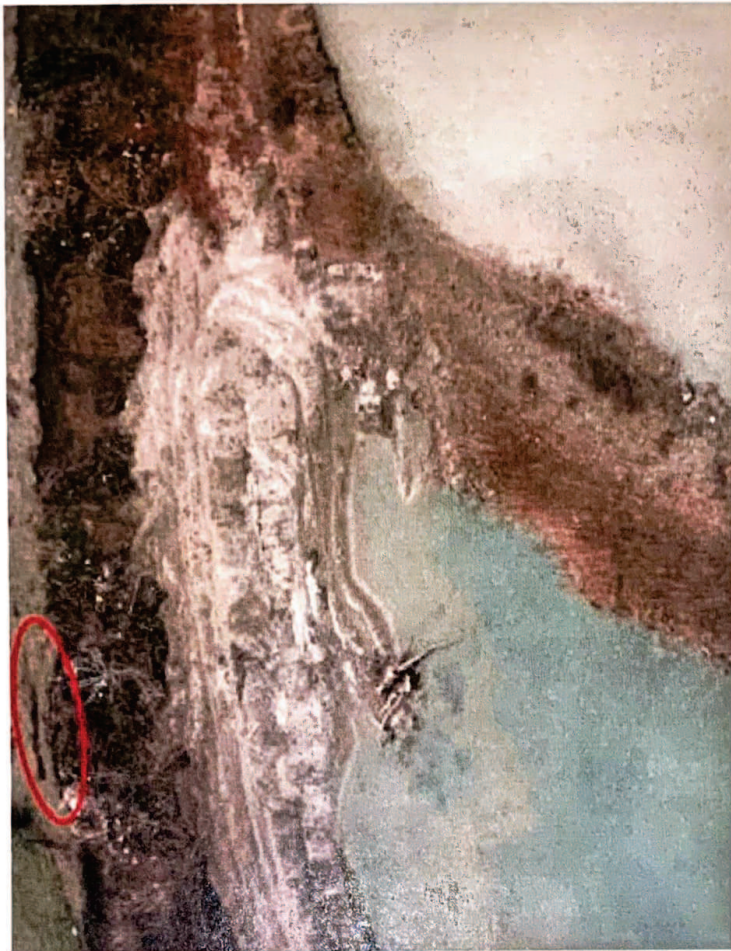

Strada Salcamlor, oras Bals, Jud Olt, la 800 m de pod, DN 65



DEZASTRU ECOLOGIC- protejat de Paul Stanescu (sef PSD)
Excavarii ilegale in albia raului Oltet (coordonate 44°21'35"N 24°06'25"E) la
800 m de podul Bals, Jud Olt, DE 65, efectuate de firmele lui Marius
Oprescu si complicitii sai: Adi Barbu (Dir. SGA Olt), Dorel Stoemlega
(dir. APM Olt), Gheorghe Neacsa (dir. GNM Olt), C. Rotea (primar Bals)

